

LA POSTE

Commune de Saint Louis

La Rivière
5, rue Jean MOULIN

Propriété de la S.C.I. DOM

Section HA n° 290

PLAN DE DIVISION

ECHELLE 1/200



SELLARL BROYON - MECHY
Géomètres-Experts Associés
13 rue du Bas de Nèthes, BP 299
97466 SAINT-DENIS Cedex
E-mail: mechy-broyon.geometres@orange.fr

Dossier n° I6308
25/05/2022
16308.dwg

MODIFICATIONS

OBSERVATIONS

NATURE

REF 01 31/08/2022 Implantation de 1 borne et 1 dou de bornage
02 26/10/2022 Numérotation cadastrale suivant le DMP n°9111L.

PLAN DE SITUATION
ECHELLE 1/5000e

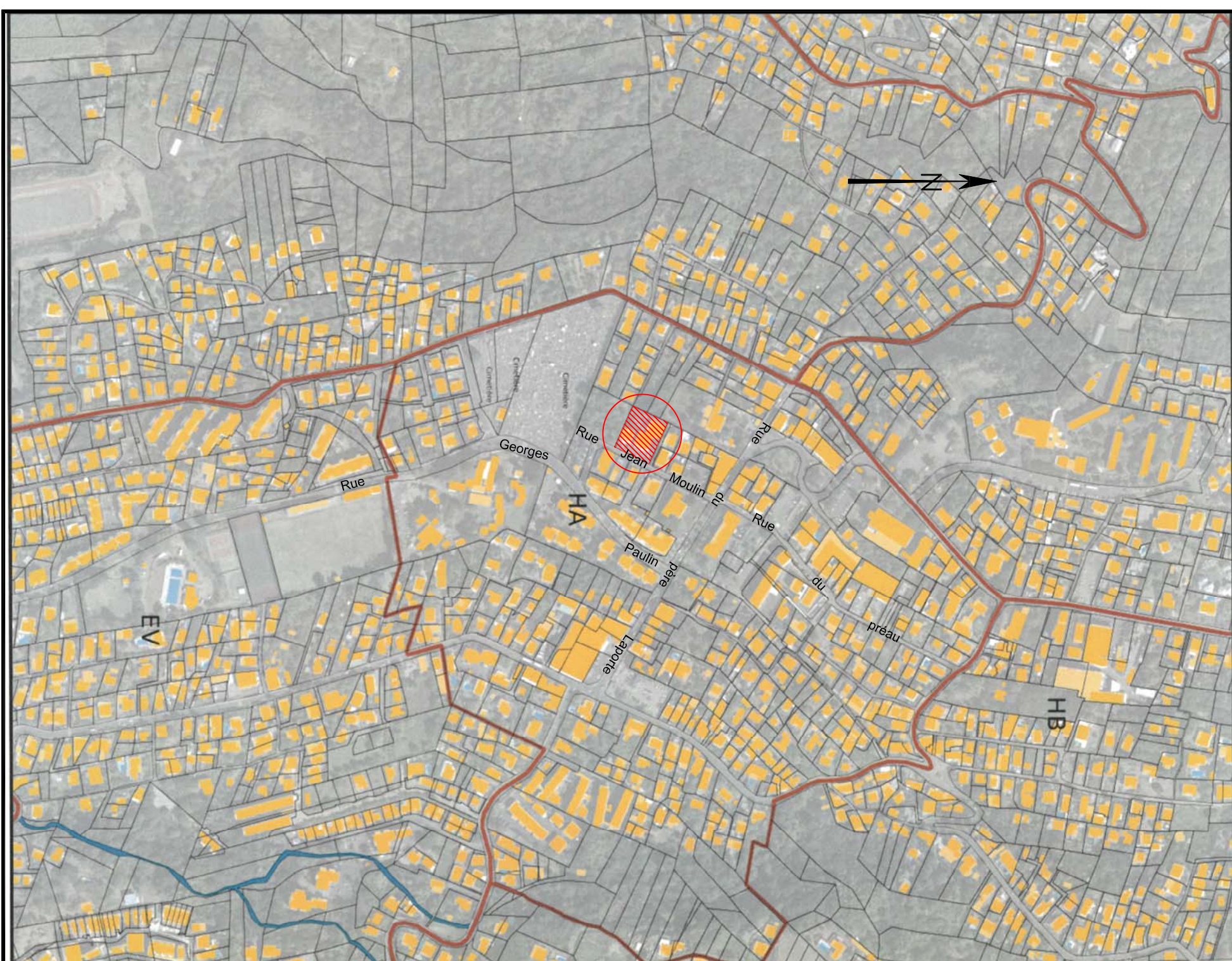

NOTA : La planimétrie est rattachée au système géodésique RGR92, projection UTM40, altération linéaire moyenne: - 77 mm/km.

Le rattachement est fait par l'intermédiaire du réseau IRI@.

Limite nouvelle définie dans l'acte foncier visé.
Application cadastrale.

Superficie indicative = 1804 m²

NOTA : La superficie est calculée aux limites d'occupation (closures, murs, etc...)
elle ne sera définitive et garantie qu'après bornage contradictoire.

M. ALPHONSINE Jean-Bernard
M. ALPHONSINE LEDA Marie-Angé
M. ALPHONSINE Sully Gérard
Mme DELFINE Céline
Section HA n° 289

Mme Picard Marie Claude
Section HA n° 287

M. PAXET Joseph Claude Usufructier
M. LUTRY Emmanuel Jean Michel
M. VITRY Emmanuel Jean Michel
Section HA n° 289

Commune de Saint-Louis
Section HA n° 274

Commune de SAINT LOUIS
Section HA n° 289

M. HOREAU Michel Militus
Section HA n° 291

RESEDA
Section HA n° 289

Rue Jean Moulin



LEGENDE

- ▲ Piquet Bois
- Piquet Fer
- Spit
- ⊕ Grouvre
- ⊗ Borne